

令和 8 年度 岡山市立鹿田小学校ほか3校給食調理場空調設備改修の設備設計業務委託

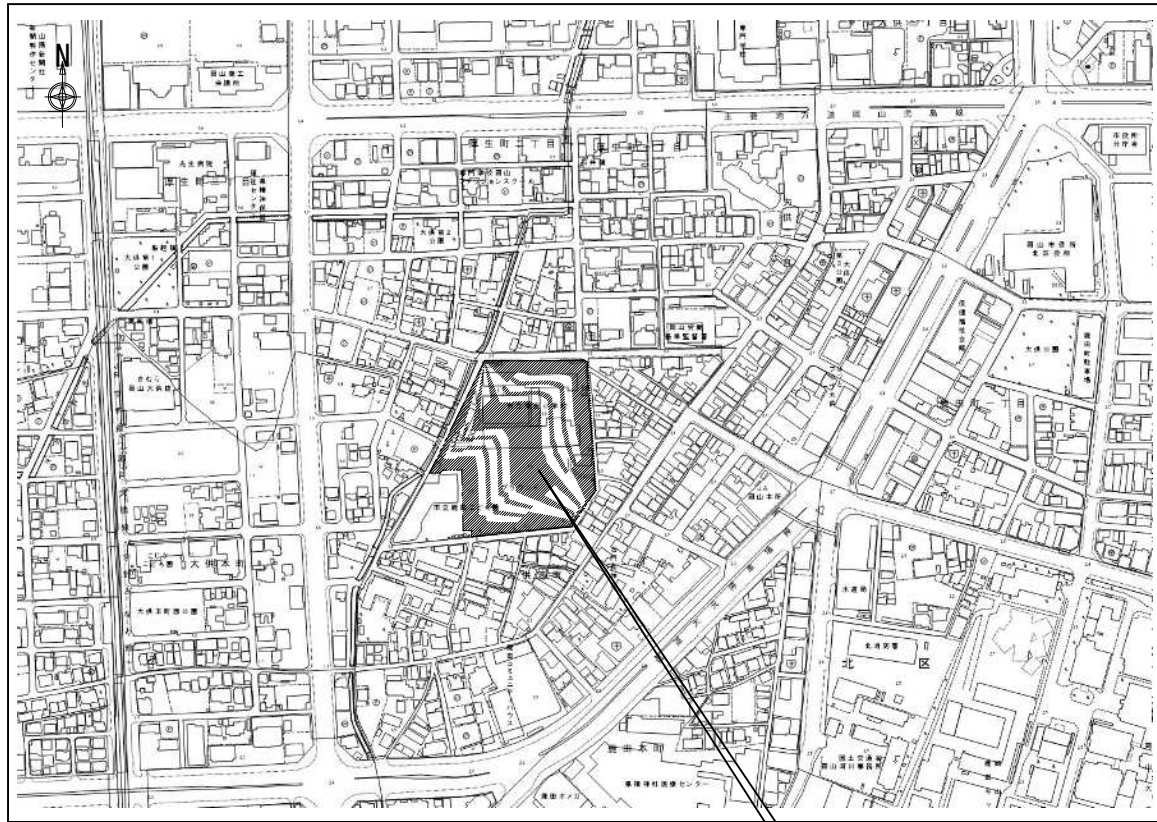

付近見取図 S=1:2,500

今回委託場所：岡山市立鹿田小学校
岡山市北区大供表町16番50号

- 設計概要
- 鹿田小学校・清輝小学校・西小学校・足守学校給食センターの給食調理場
(調理室、下処理室、洗浄室、検収室)へエアコン増設・新設
- 調理室エアコン増設 1式
 - 洗浄室エアコン増設 1式
 - 下処理室エアコン新設 1式
 - 検収室エアコン新設 1式
 - 機器増設・新設に伴う電灯・動力設備工事 1式

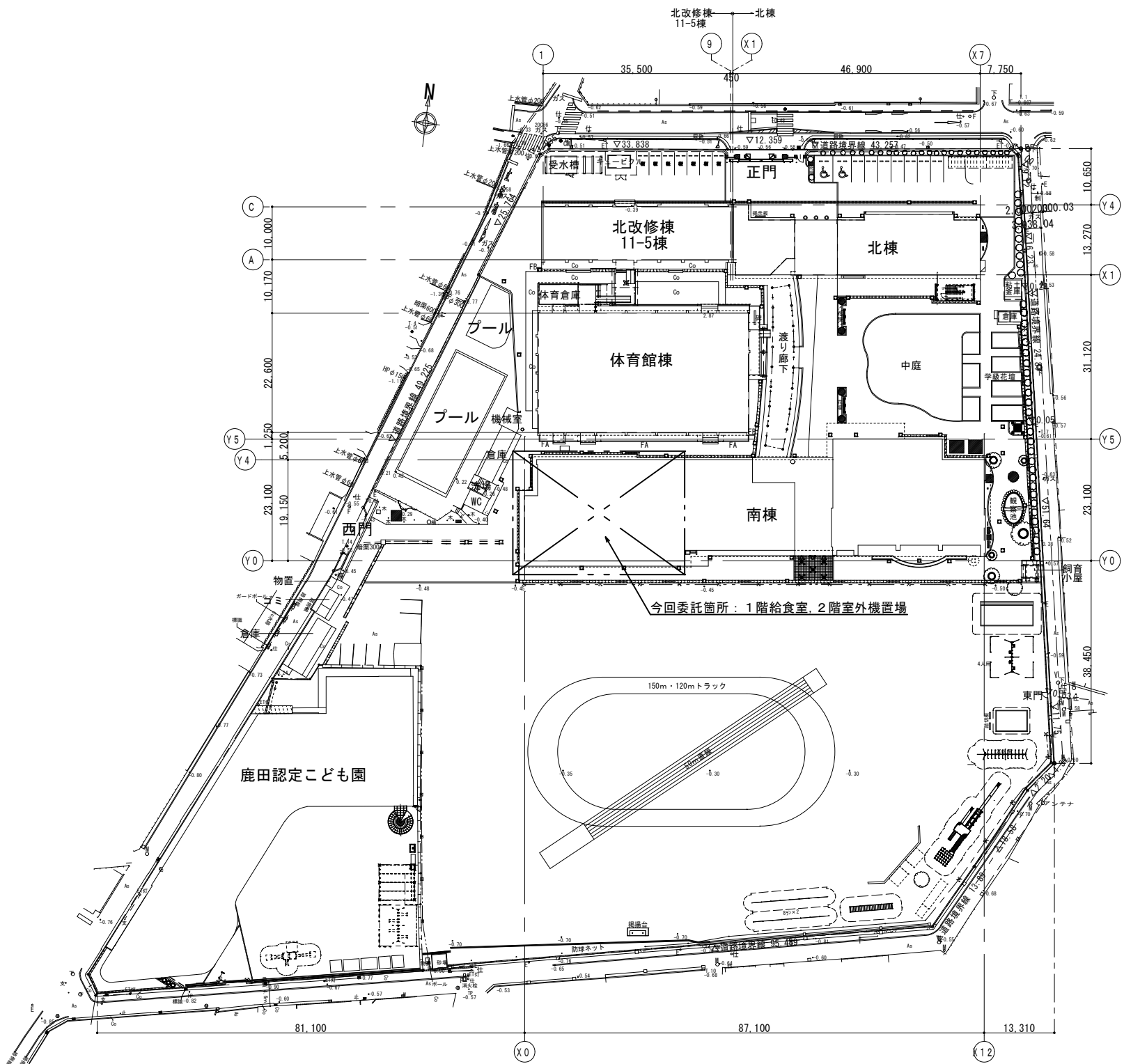

配置図 S=1:500

委託名	岡山市立鹿田小学校ほか3校給食調理場空調設備改修の設備設計業務委託		
図面配置図	鹿田小学校 付近見取図	縮尺	A1:1/2500, 1/500 A3:1/5000, 1/1000
NO.	岡山市 都市整備局 住宅・建築部 公共建築課		
M/01	担当課長	課長補佐	係長 副主査・主任・技師 担当者

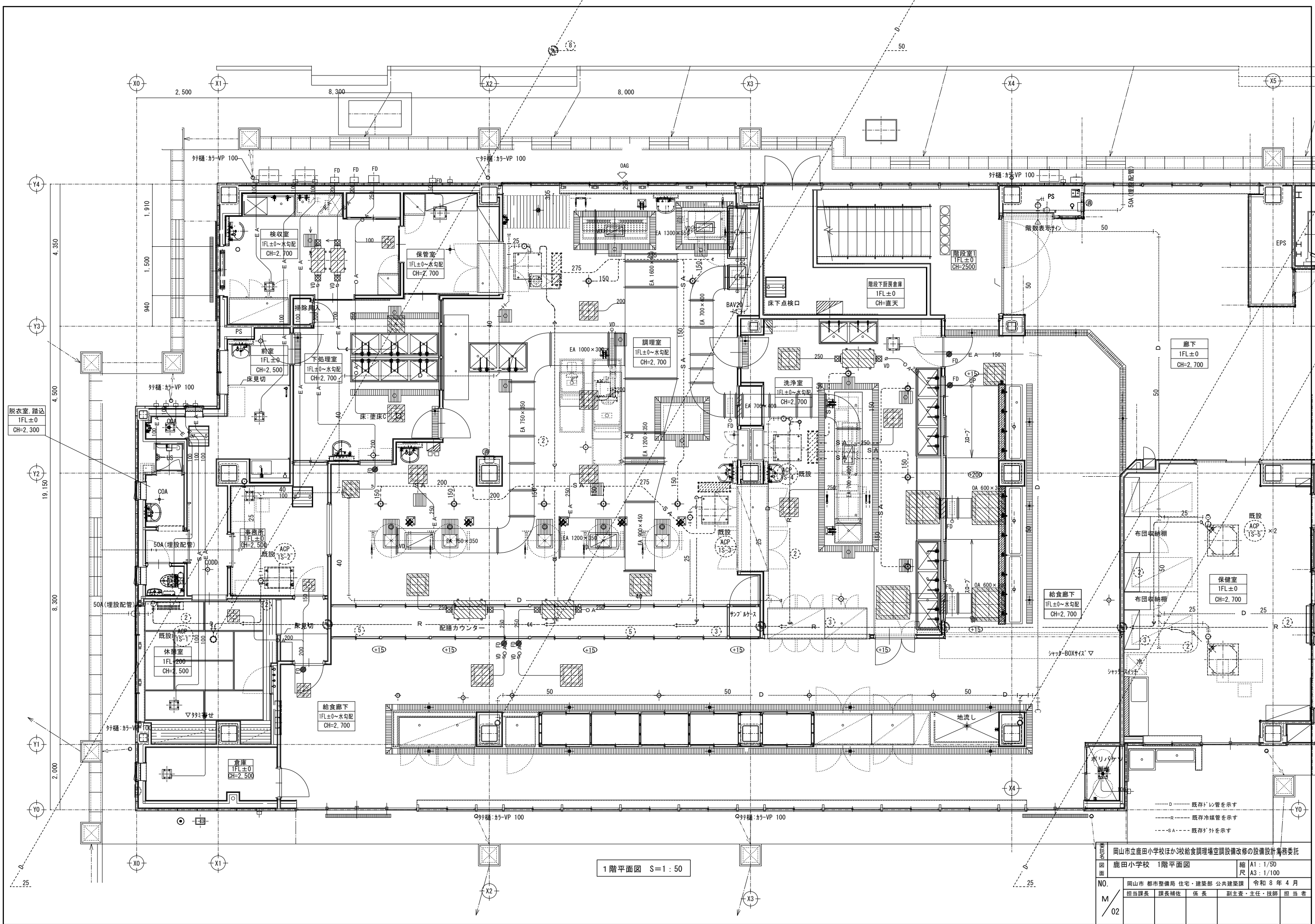

1階平面図 S=1:50

委託者	岡山市立鹿田小学校ほか3校給食調理場空調設備改修の設備設計業務委託		
図面	鹿田小学校 1階平面図	縮尺	A1: 1/50 A3: 1/100
NO.	岡山市 都市整備局 住宅・建築部 公共建築課	令和 8 年 4 月	
M/02	担当課長	課長補佐	係長 副主査・主任・技師 担当者

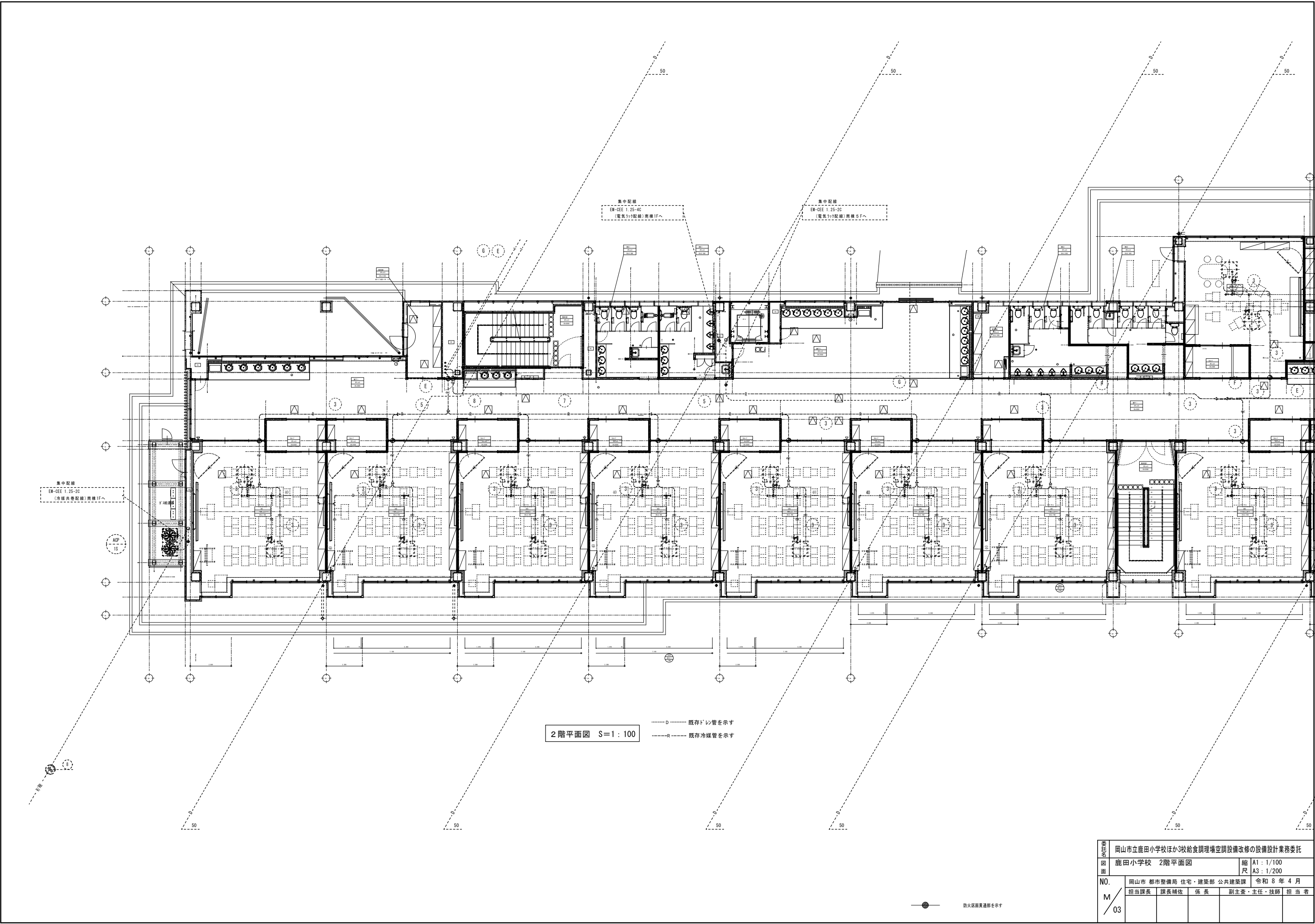

2階平面図 S=1:100

---D--- 既存の配管を示す
---R--- 既存冷媒管を示す

防火区画貫通部を示す

委託名	岡山市立鹿田小学校ほか3校給食調理場空調設備改修の設備設計業務委託				
	鹿田小学校 2階平面図			縮尺	A1: 1/100 A3: 1/200
NO.	岡山市 都市整備局 住宅・建築部 公共建築課			令和 8 年 4 月	
	担当課長	課長補佐	係長	副主査・主任・技師	担当者
M/03					

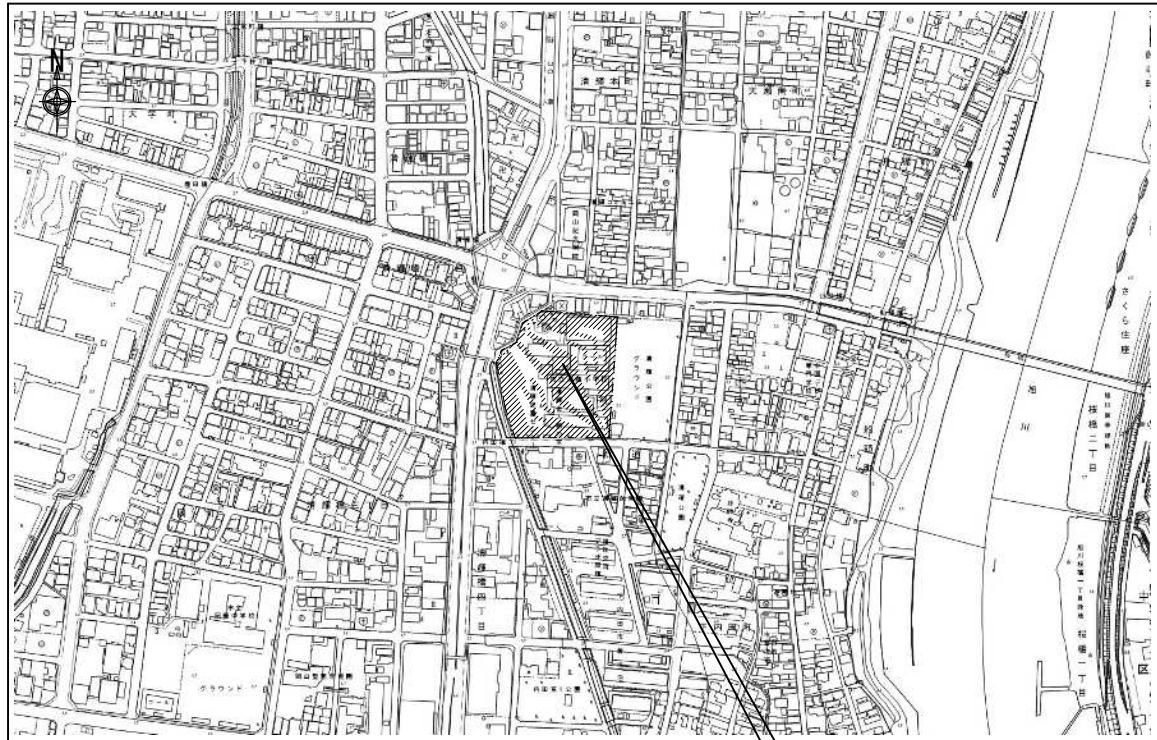

付近見取図 S=1 : 2,500

今回委託場所：岡山市立清輝小学校
岡山市北区新道 1 番地

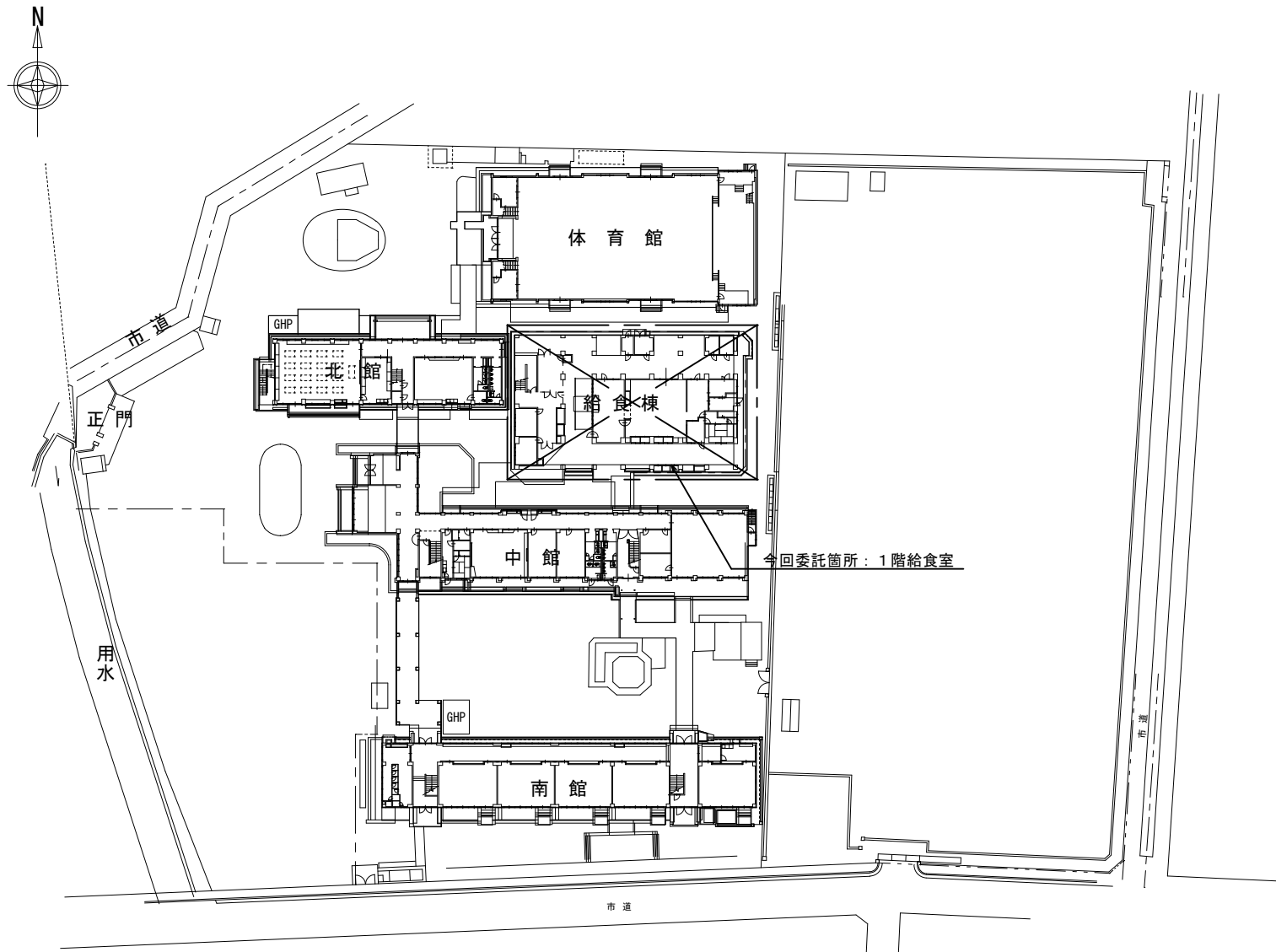

配置図 S=1 : 500

委託 名	岡山市立鹿田小学校ほか3校給食調理場空調設備改修の設備設計業務委託			
	清輝小学校 付近見取図		縮尺	A1 : 1/2500, 1/500
図 面	配置図		縮尺	A3 : 1/5000, 1/1000
	NO. 岡山市 都市整備局 住宅・建築部 公共建築課 令和 8 年 4 月			
M / 04	担当課長	課長補佐	係 長	副主査・主任・技師 担 当 者

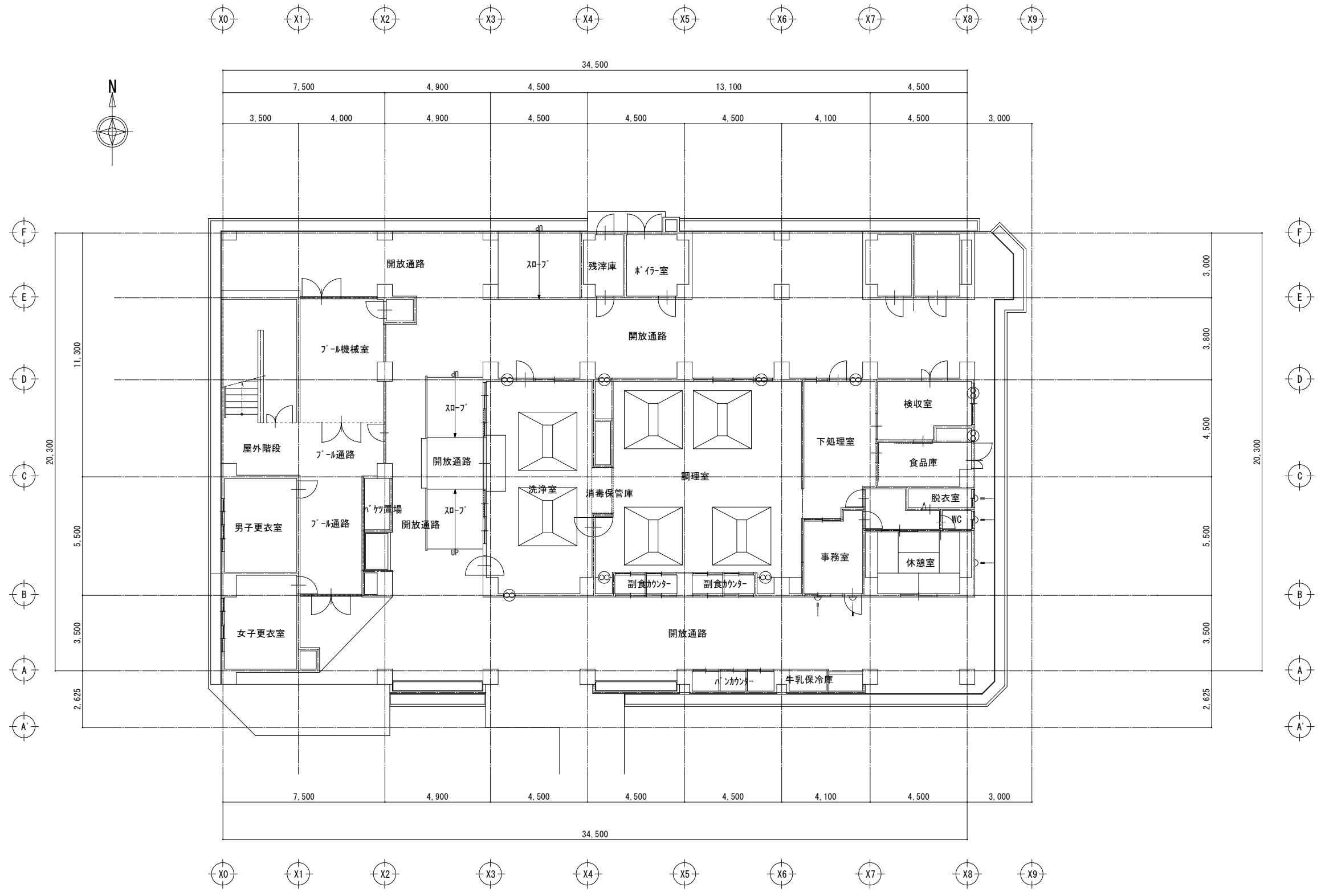

1 階平面図 S=1/100

- D----- 既存ドレン管を示す
- R----- 既存冷媒管を示す
- EA, OA 既存厨房内ダクトを示す
- 防火区画貫通部を示す

委託者	岡山市立鹿田小学校ほか3校給食調理場空調設備改修の設備設計業務委託			
	清輝小学校 1階平面図			縮尺 A1 : 1/100 A3 : 1/200
NO.	岡山市 都市整備局 住宅・建築部 公共建築課			
	担当課長	課長補佐	係長	副主査・主任・技師 担当者
M/05				

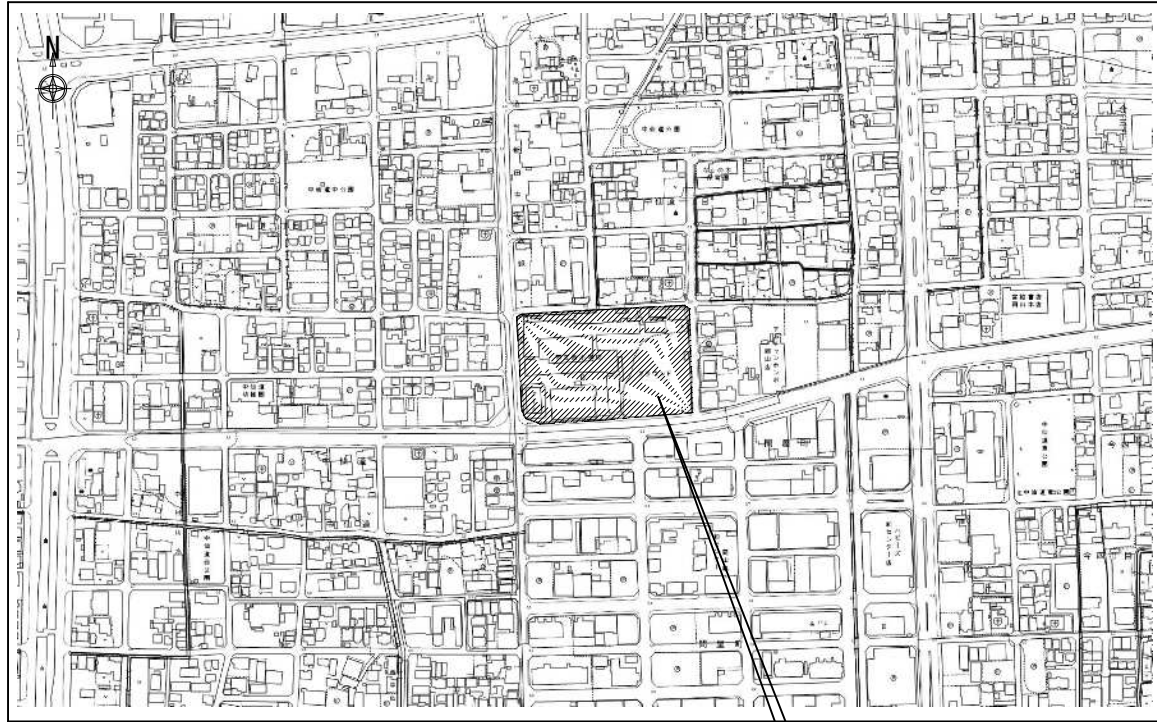

付近見取図 S=1 : 2,500

今回委託場所：岡山市立西小学校
岡山市北区中仙道一丁目18番20号

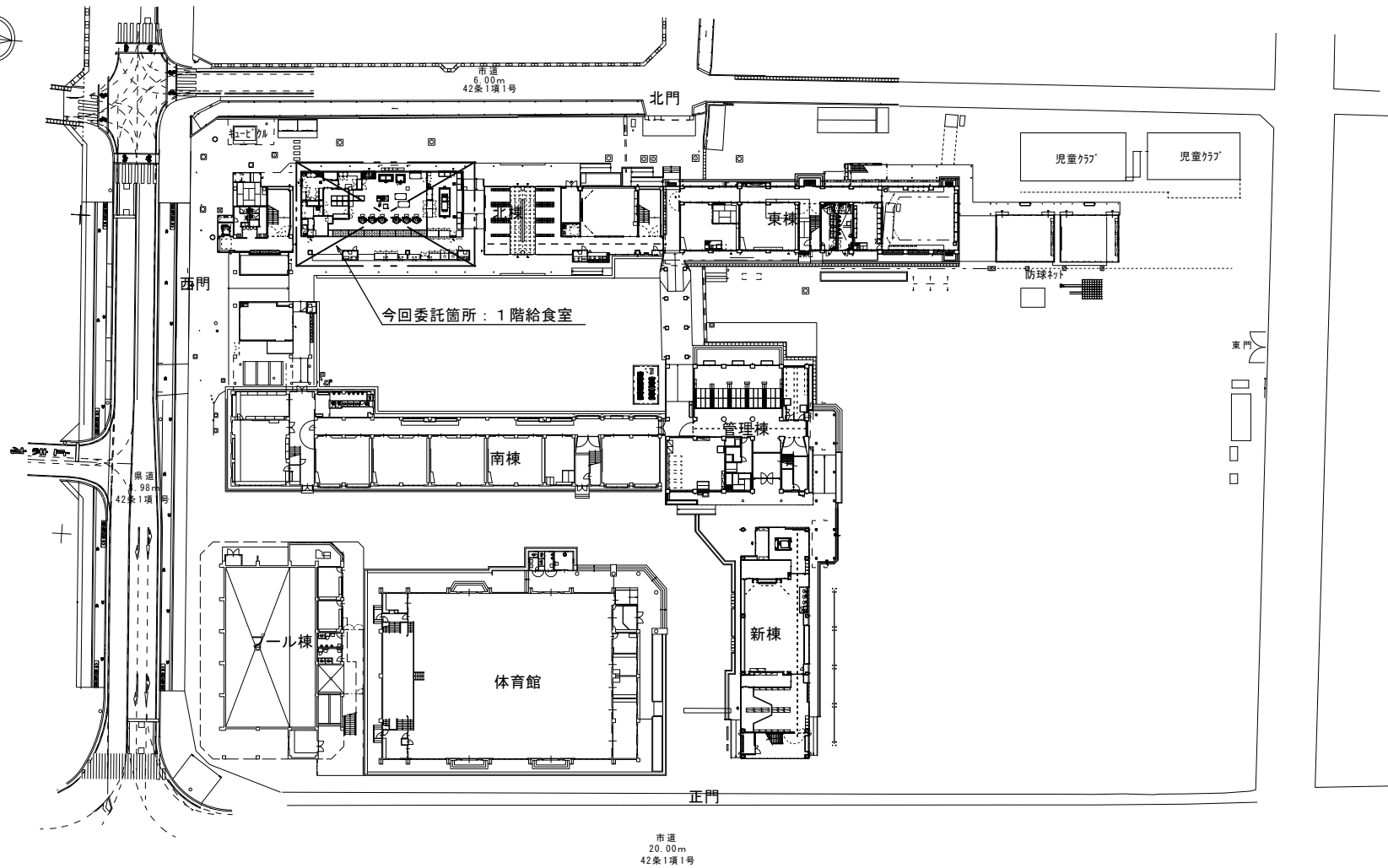

配置図 S=1 : 500

案 名	岡山市立鹿田小学校ほか3校給食調理場空調設備改修の設備設計業務委託			
	西小学校 付近見取図			縮 尺 A1 : 1/2500, 1/500
図 面	配置図			A3 : 1/5000, 1/1000
N0.	岡山市 都市整備局 住宅・建築部 公共建築課			
M /06	担当課長	課長補佐	係 長	副主査・主任・技師 担 当 者

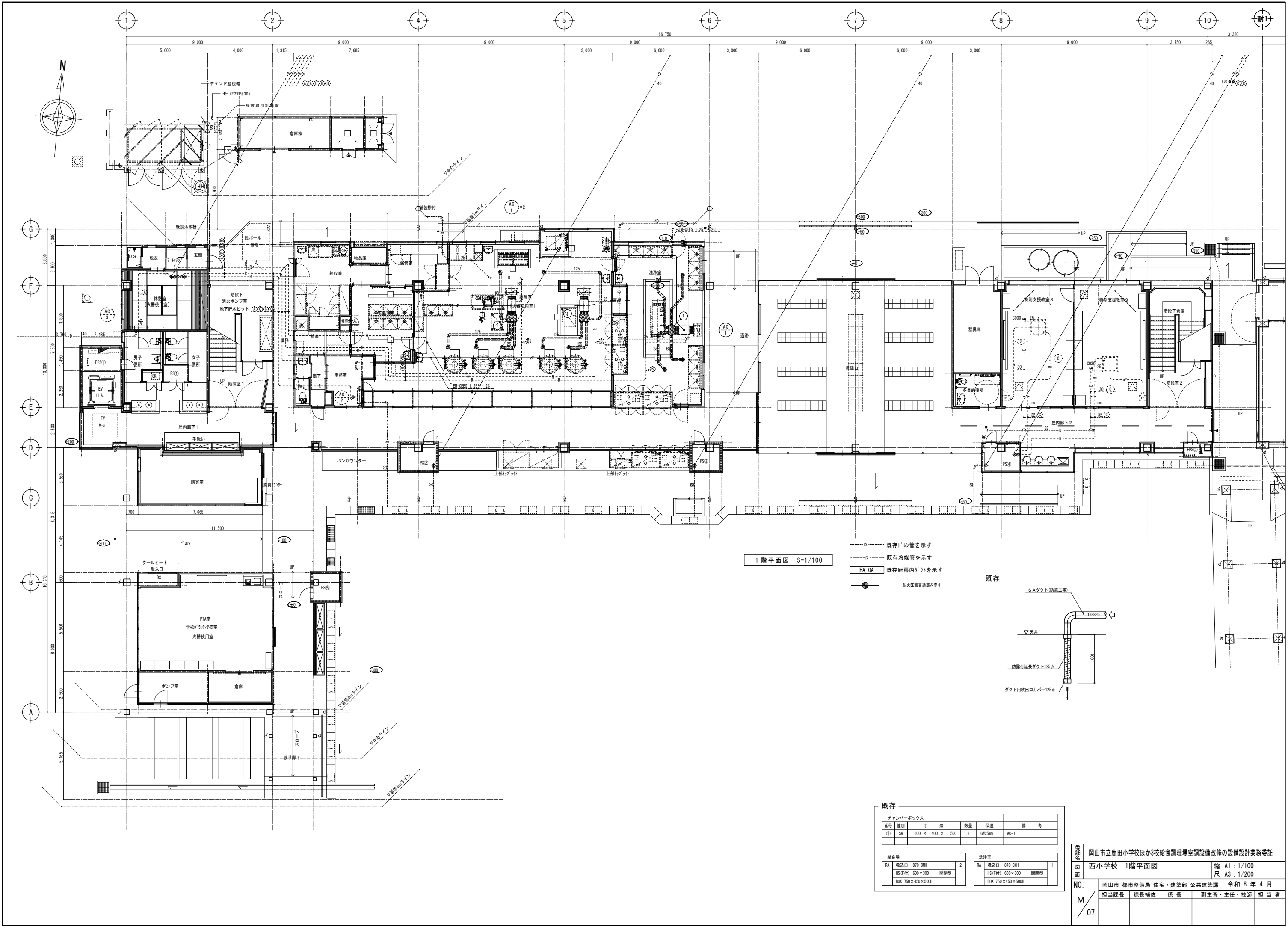

既存					
チャンバーボックス					
番号	種別	寸法	数量	保温	備考
①	SA	600 × 400 × 500	3	GN25mm	AC-1

給食室			洗浄室		
RA	吸込口 870 CMH	2	RA	吸込口 870 CMH	1
HS (F付)	600 × 300 閉閉型		HS (F付)	600 × 300 閉閉型	
BOX	750 × 450 × 500H		BOX	750 × 450 × 500H	

委託名					
岡山市立鹿田小学校ほか3校給食調理場空調設備改修の設備設計業務委託					
図面				縮尺	
西小学校 1階平面図				A1 : 1/100	A3 : 1/200
NO.					
岡山市 都市整備局 住宅・建築部 公共建築課 令和 8 年 4 月					
M					
担当課長 課長補佐 係長 副主査・主任・技師 担当者					
07					

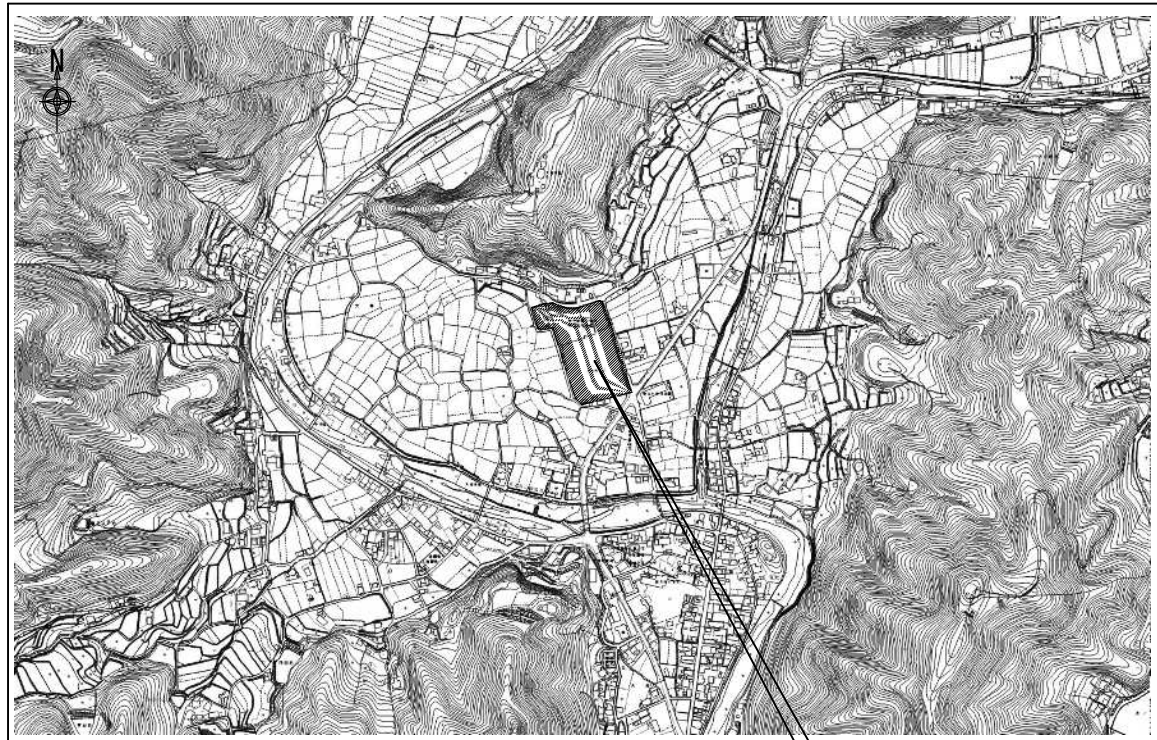

付近見取図 S=1 : 2,500

今回委託場所：足守学校給食センター
岡山市北區大井360番地

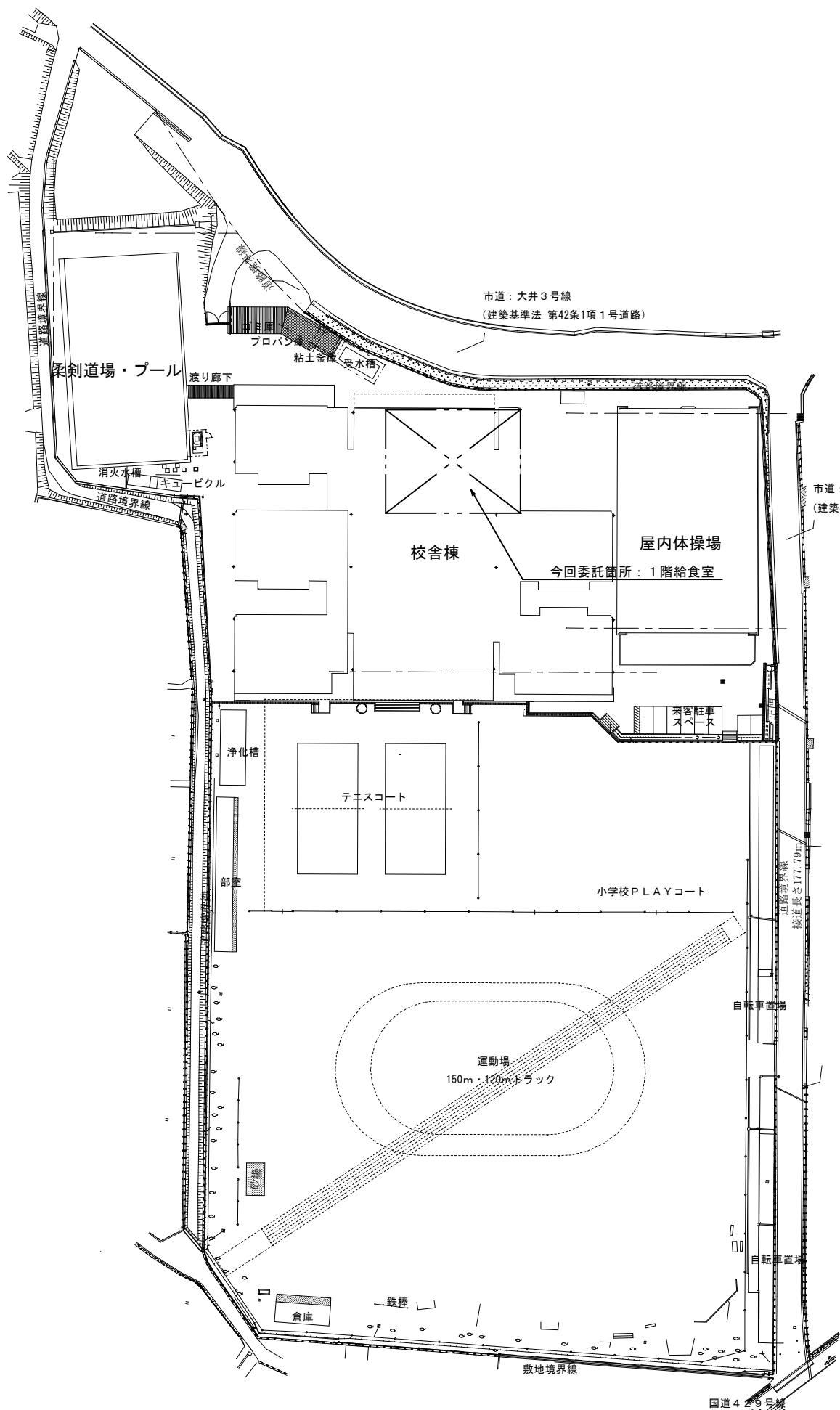

配置図 S=1 : 500

業務 名称 図 面 配置 図 NO. M /08	岡山市立鹿田小学校ほか3校給食調理場空調設備改修の設備設計業務委託			
	足守学校給食センター 付近見取図	縮尺	A1 : 1/2500, 1/500	
	岡山市 都市整備局 住宅・建築部 公共建築課		A3 : 1/5000, 1/1000	
令和 8 年 4 月		担当課長	課長補佐	係長
		副主査	主任・技師	担当者

